Kleintierpraxis Hochdahl
Stefanie Metzger
Fachtierärztin für Kleintiere
« Augenheilkunde »

Nickhautdrüsenprolaps

Beim Nickhautdrüsenprolaps fällt durch eine Bindegewebsschwäche die Haupttränendrüse des dritten Augenlides vor. Sie liegt dann wie eine aufgequollene rote Kirsche vor dem Augapfel, weshalb die Erkrankung auch „cherry eye“ genannt wird. Manchmal knickt dabei auch der die Nickhaut stützende Knorpel um.

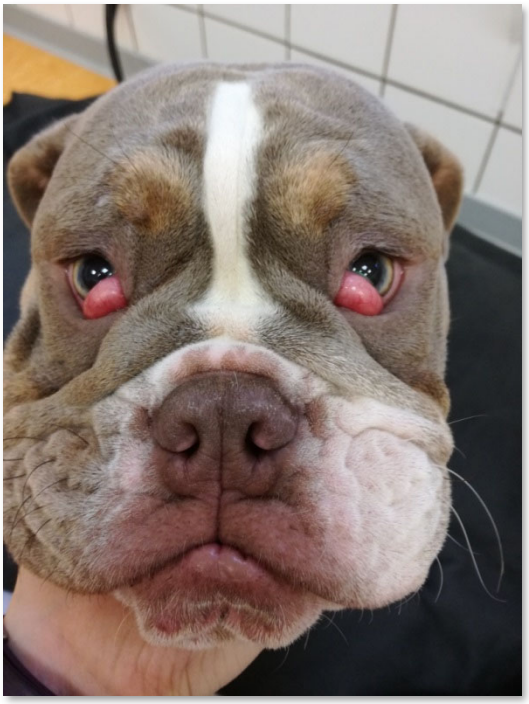

Der Nickhautdrüsenprolaps tritt vor allem bei kurznasigen Hunderassen auf, kann aber auch bei anderen Hunderassen und bei der Katze vorkommen. Die Tiere sind meist weniger als ein Jahr alt.

Die vorgefallene Drüse kann sich entzünden und bei längerem Bestehen zu einem Funktionsverlust der Drüse und damit zu einem trockenen Auge führen. Deshalb sollte der Nickhautdrüsenprolaps frühzeitig chirurgisch korrigiert werden.

Es gibt verschiedene Operationstechniken, um die Nickhautdrüse wieder in ihre eigentliche Position zu bringen. Wir nutzen dazu die Taschentechnik. Dabei wird auf der Rückseite des dritten Augenlides vor und hinter der Drüse ein Schnitt angelegt und dazwischen eine Tasche präpariert, in die die Drüse wieder zurückverlagert wird. Dann wird die Tasche mit einem dünnen Faden über der Drüse verschlossen. Da der Faden sehr dünn ist, können Kräfte, wie das Schütteln des Kopfes dazu führen, dass der Faden reißt und es zu einen Wiederauftreten des Nickhautdrüsenprolapses kommt. Trotzdem sollte die Drüse auf keinen Fall entfernt werden, da das Auge danach nicht mehr ausreichend mit Tränenflüssigkeit versorgt wird und es zu einem trockenen Auge kommt.

Bildeigentum: Kleintierpraxis Hochdahl Stefanie Metzger

Kleintierpraxis Hochdahl
Stefanie Metzger
Fachtierärztin für Kleintiere
>> Augenheilkunde <<

Karschhauser Str. 23, 40699 Erkrath
Telefon: (0 21 04) 4 60 -30 / 38
E-Mail: info@tierarztpraxis-erkrath.de
Web: www.tierarztpraxis-erkrath.de

Terminsprechstunde
Mo., Di., Do., Fr.
09:00 Uhr bis 12:00 Uhr
15:00 Uhr bis 18:00 Uhr

Mittwoch
09:00 Uhr bis 12:00 Uhr
16:00 Uhr bis 19:00 Uhr

Kleintierpraxis Hochdahl
Stefanie Metzger
Fachtierärztin für Kleintiere
« Augenheilkunde »

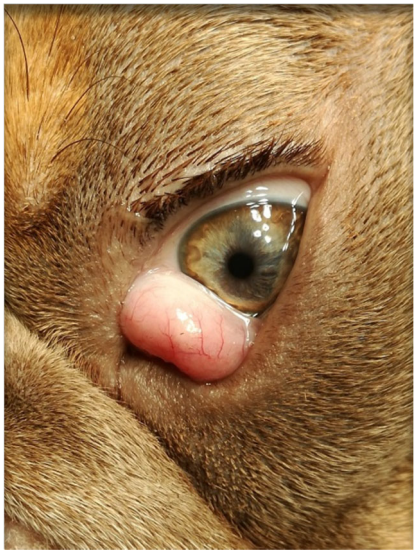

Nickhautdrüsenprolaps

Nickhautdrüsenprolaps

Nickhautdrüsenprolaps

Nickhautdrüsenprolaps Katze

Nickhautdrüsenprolaps nach OP

Kleintierpraxis Hochdahl
Stefanie Metzger
Fachtierärztin für Kleintiere
>> Augenheilkunde <<

Karschhauser Str. 23, 40699 Erkrath
Telefon: (0 21 04) 4 60 -30 / 38
E-Mail: info@tierarztpraxis-erkrath.de
Web: www.tierarztpraxis-erkrath.de

Terminsprechstunde

Mo., Di., Do., Fr.	Mittwoch
09:00 Uhr bis 12:00 Uhr	09:00 Uhr bis 12:00 Uhr
15:00 Uhr bis 18:00 Uhr	16:00 Uhr bis 19:00 Uhr