Kleintierpraxis Hochdahl
Stefanie Metzger
Fachtierärztin für Kleintiere
« Augenheilkunde »

Lidrandtumor

Lidrandtumore können bei allen Tieren vorkommen. Bei Hunden handelt es sich meist um gutartige Adenome, die von den Meibomschen Drüsen (diese bilden den fettigen Anteil des Tränenfilms und ihre Ausgänge sind als kleine Punkte am Lidrand zu sehen) ausgehen. Aber auch bösartige Tumore wie Melanome und Plattenepithekarzinome können auftreten. Bei Katzen sind Lidrandtumore häufiger bösartig als beim Hund.

Da Lidrandtumore auf der Hornhaut reiben und zu schmerzhaften Hornhautgeschwüren führen können, sollten sie, auch wenn sie gutartig sind, frühzeitig entfernt werden. Dabei wird in der Regel ein Keil aus dem Lid herausgeschnitten und anschließend werden beide Wundränder wieder passend adaptiert und mit einem sehr dünnen Faden vernäht. Dabei muss darauf geachtet werden, dass es nicht zu einer Stufenbildung kommt. Für diese Operation ist eine Narkose erforderlich.

Sehr kleine Tumore, die nicht in die Tiefe ziehen, können auch mit Kryotechnik behandelt werden. Dabei werden sie mit Hilfe eines Kryopens vereist und fallen innerhalb von zwei Wochen ab. Dies kann in der Regel unter Lokalanästhesie durchgeführt werden.

Bei größeren Tumoren, die mehr als ein Drittel des Lidrandes mit einbeziehen, muss mit Hilfe einer Verschiebeplastik (z.B. aus der Oberlippe) ein neuer Lidrand rekonstruiert werden. Dafür muss das Tier ebenfalls in Narkose liegen.

Nach der Entfernung des Lidrandtumors kann ein Pathologe feststellen, ob der Tumor gut- oder bösartig ist.

Bildeigentum: Kleintierpraxis Hochdahl Stefanie Metzger

Kleintierpraxis Hochdahl
Stefanie Metzger
Fachtierärztin für Kleintiere
>> Augenheilkunde <<

Karschhauser Str. 23, 40699 Erkrath
Telefon: (0 21 04) 4 60 -30 / 38
E-Mail: info@tierarztpraxis-erkrath.de
Web: www.tierarztpraxis-erkrath.de

Terminsprechstunde
Mo., Di., Do., Fr.
09:00 Uhr bis 12:00 Uhr
15:00 Uhr bis 18:00 Uhr

Mittwoch
09:00 Uhr bis 12:00 Uhr
16:00 Uhr bis 19:00 Uhr

Kleintierpraxis Hochdahl
Stefanie Metzger
Fachtierärztin für Kleintiere
« Augenheilkunde »

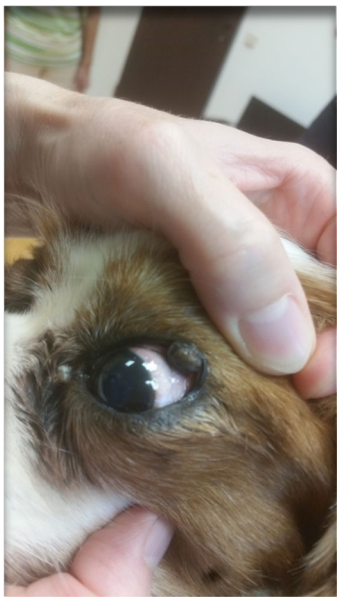

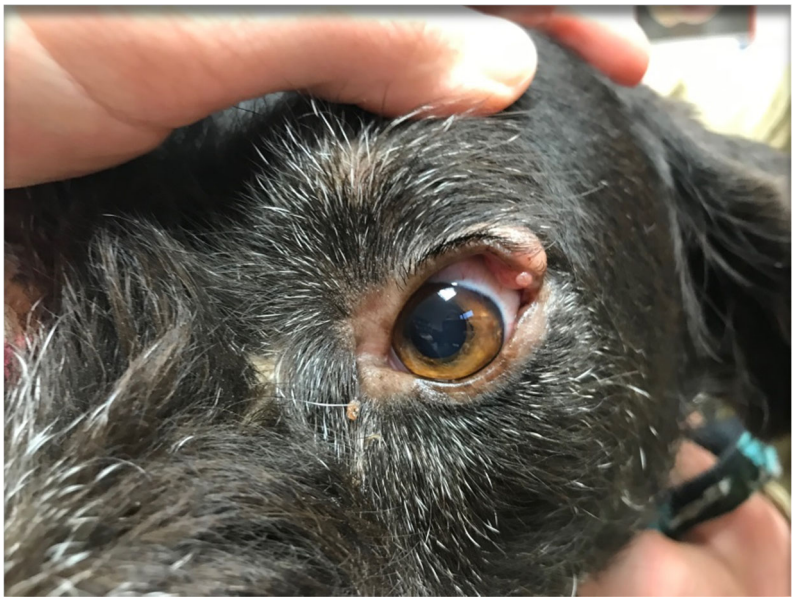

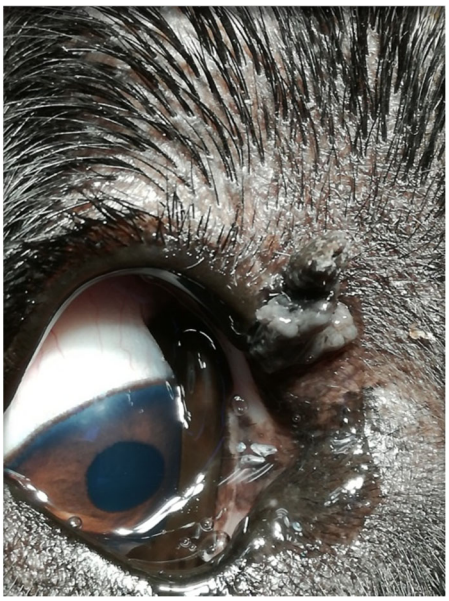

Lidrandtumore

Kleintierpraxis Hochdahl
Stefanie Metzger
Fachtierärztin für Kleintiere
>> Augenheilkunde <<

Karschhauser Str. 23, 40699 Erkrath
Telefon: (0 21 04) 4 60 -30 / 38
E-Mail: info@tierarztpraxis-erkrath.de
Web: www.tierarztpraxis-erkrath.de

Terminsprechstunde

Mo., Di., Do., Fr.	Mittwoch
09:00 Uhr bis 12:00 Uhr	09:00 Uhr bis 12:00 Uhr
15:00 Uhr bis 18:00 Uhr	16:00 Uhr bis 19:00 Uhr

Kleintierpraxis Hochdahl
Stefanie Metzger
Fachtierärztin für Kleintiere
« Augenheilkunde »

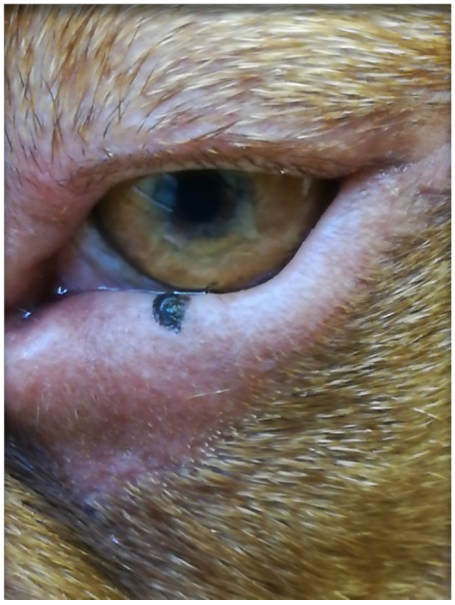

Lidrandtumore

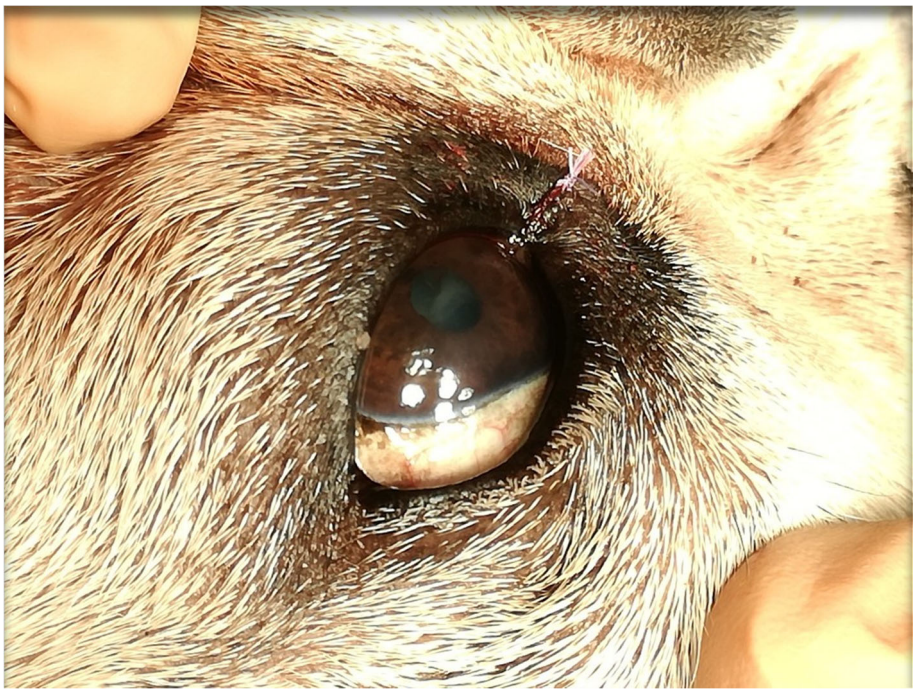

Lidrandtumor nach OP

Kleintierpraxis Hochdahl
Stefanie Metzger
Fachtierärztin für Kleintiere
>> Augenheilkunde <<

Karschhauser Str. 23, 40699 Erkrath
Telefon: (0 21 04) 4 60 -30 / 38
E-Mail: info@tierarztpraxis-erkrath.de
Web: www.tierarztpraxis-erkrath.de

Terminsprechstunde

Mo., Di., Do., Fr.	Mittwoch
09:00 Uhr bis 12:00 Uhr	09:00 Uhr bis 12:00 Uhr
15:00 Uhr bis 18:00 Uhr	16:00 Uhr bis 19:00 Uhr